octeha
Ingénierie Agricole Environnement
à Rodez
Cabinet Aveyron Ingénierie
12206 Rodez Cedex 9
Tél. 05 65 73 65 76
à Millau
1 rue du point Notre-Dame
12100 Millau
Tél. 05 65 60 42 16
à Lodève
65 rue de la mairie
34700 Lodève
Tél. 09 61 66 52 65

PREFECTURE DE L'AVEYRON
COMMUNAUTE DE COMMUNES
COMTAL LOT ET TRUYERE

Comtal Lot Truyère

PLU

PLAN LOCAL D'URBANISME
COMMUNE DE BOZOULS

ELABORATION
LA REVISION
approuvée le
12 janvier 2022
modifiée le
prescrite le
arrêtée le
enquête publique
approuvée le

Modifications - Révisions - Mises à jour

Zones Agricoles et Naturelles
1 : 5000

4b

Légende

- Limite de zone
- Zone urbaine ou à urbaniser, faisant l'objet d'une Orientation d'Aménagement et de Programmation OAP (Zone urbaine : Orientations d'Aménagement et de Programmation)
- Rez-de-chaussée pour lequels la destination "Commerces et activités de service" est à maintenir, *(Source : Etude commerce)*
- Bâtiments remarquables au titre de l'article L.151-11 2 du CU
- Arbres remarquables repérés au titre de l'article L.151-19 du CU
- Eléments de paysage (haies) repérés au titre de l'article L.151-19 du CU
- Eléments de paysage (parcs) repérés au titre de l'article L.151-19 du CU
- Eléments de paysage (Ripisylve écologique) repérés au titre de l'article L.151-23 du CU
- Eléments de patrimoine (murets) repérés au titre de l'article L.151-19 du CU
- Eléments de patrimoine (bâti) repérés au titre de l'article L.151-19 du CU
- Eléments de patrimoine (archéologique) repérés au titre de l'article L.151-19 du CU

Pour plus de détails, cf zone U 2.1.c. Eléments de paysage, à protéger, à créer, à mettre en valeur, et à réhabiliter, selon l'article L.151-19 et 23 du CU.

- Risque inondation *(Source : PPRI du Bassin du Dourdou de Conques amont - cf. annexe 6.1.3 du dossier de PLU)*
- Espace boisé classé
- Emplacement réservé
- Périmètre de réciprocité agricole et périmètres de réciprocité associés*. *(Source : Etude agricole réalisée en juillet 2018 par la Chambre d'Agriculture de l'Aveyron)*
- Projet de nouveaux bâtiments d'élevage agricole et périmètres de réciprocité associés*. *(Source : Etude agricole réalisée en juillet 2018 par la Chambre d'Agriculture de l'Aveyron)*
- Cimetière sur l'extérieur

* *Tous les périmètres de réciprocité (bâtiments existants ou en projet) sont indiqués à titre informatif.*

Emplacements réservés
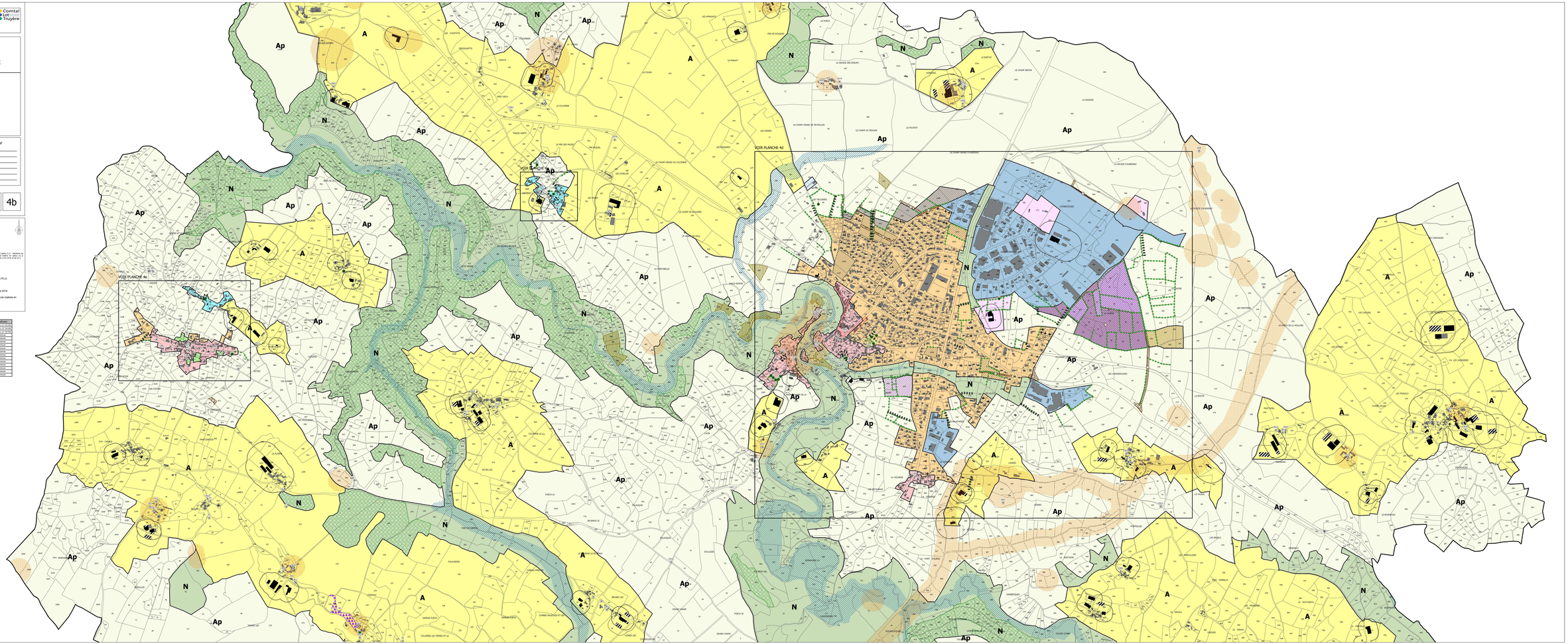
N° de l'emplacement réservé	Localisation	Objet	Surface cadastrale (m2)	Bénéficiaires
1	BOURG DE BOZOULS	Création d'une aire	3640	C.C.CAMTAL LOT TRUYERE
2	BOURG DE BOZOULS	Aménagement du carrefour de la RD88	1000	C.C.CAMTAL LOT TRUYERE
3	BOURG DE BOZOULS	Extension de la salle polyvalente des Graviers	10000	C.C.CAMTAL LOT TRUYERE
4	BOURG DE BOZOULS	Réaménagement du carrefour des Graviers	1210	COMMUNE
5	BOURG DE BOZOULS	Aménagement du carrefour	1000	COMMUNE
6	BOURG DE BOZOULS	Aménagement du carrefour sur la RD88	1000	COMMUNE
7	BOZOULS	Extension du cimetière	1120	COMMUNE
8	BOURG DE BOZOULS	Aménagement d'un parking Graviers	1400	COMMUNE
9	BOURG DE BOZOULS	Aménagement d'un parking Graviers	1000	COMMUNE
10	BOURG DE BOZOULS	Création d'une aire	1277	COMMUNE
11	BOURG DE BOZOULS	Création d'une aire	1000	COMMUNE
12	VALCROZE	Extension du cimetière	370	COMMUNE
13	BOURG DE BOZOULS	Aménagement d'un parking	1000	COMMUNE
14	BOURG DE BOZOULS	Création d'une aire de stationnement et d'aires d'évolution	1000	COMMUNE
15	BOURG DE BOZOULS	Création d'une aire	1000	COMMUNE
16	BOURG DE BOZOULS	Aménagement du carrefour de la route de Lapeyre	1000	COMMUNE